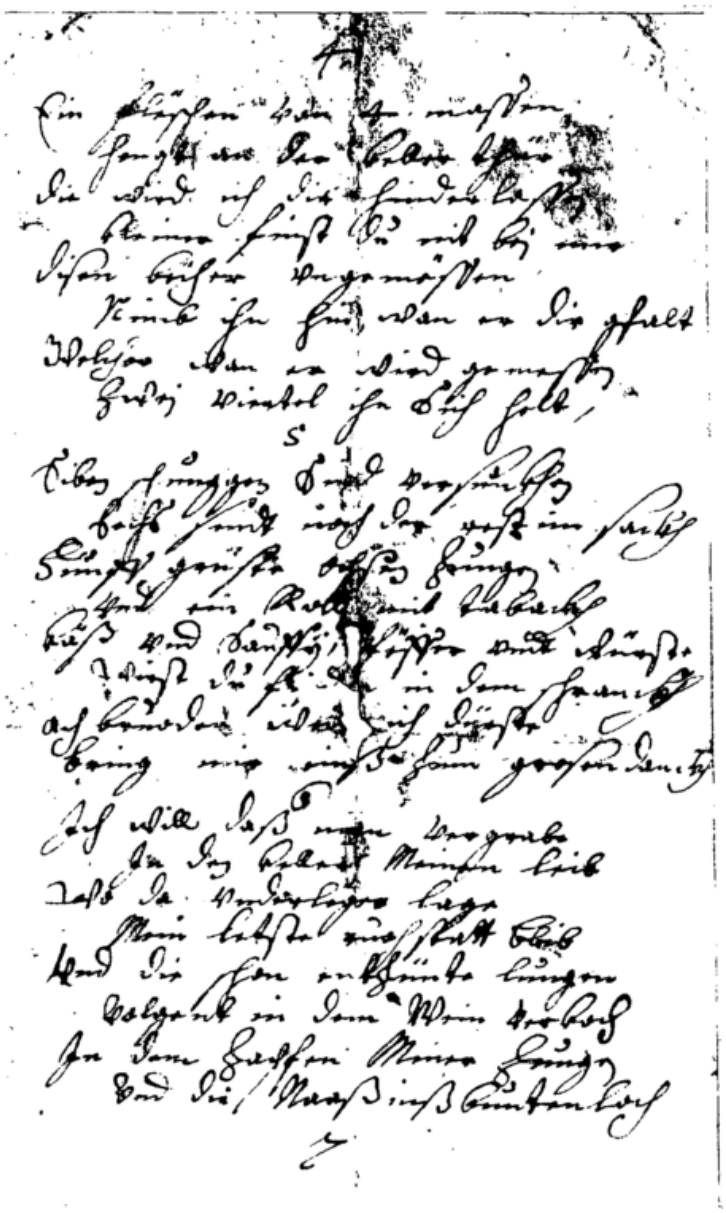

AH 39, 191. Blattgrösse ca. 17 x 10 cm. Schriftspiegel f 191r 13,7 x 8,5 cm, f 191v 13 x 8 cm.

101

[1430 März 23.]

BESCHRIEB DER GRENZE [ZWISCHEN ZUERICH UND ZUG IM BEREICH VON BAAR UND STEINHAUSEN]

s. U ZG 1, Nr. 731 Punkt 1

Kopie aus dem 17. Jh., von Konrad III. Zurlauben
AH 39, 192